

Total Pages-2 +1 MAP UG/1st Sem/GEOL(H)/Pr/2019

2019

B. Sc.

1st Semester Examination

**GEOLOGY (Honours)**

Paper : GE 1-P

(Practical)

(Essentials of Geology Lab)

Full Marks : 20

Time : 3 Hours

*The figures in the margin indicate full Marks.  
Candidates are required to give their answers in their  
own words as far as practicable.*

Answer any *all* questions.

1. Give a systematic description of the given minerals in hand specimens (two) and name them. 2.5 × 2
2. Give a systematic description of given rock hand specimen (one). 5
3. Draw a profile section of the given contour map (Map

[ Turn Over ]

attached) along the line A-A (scale according to your choice) and give physiographic description of this area. 2

4. Laboratory note book. 2

5. Viva-voce. 3

### বঙ্গানুবাদ

নিম্নলিখিত প্রশ্নগুলির উত্তর লেখো।

১. প্রদত্ত খনিজগুলির (দুটি) বিস্তারিত বিবরণ লেখো এবং নাম লেখো।

২-৫

২. প্রদত্ত পাথরটির বিস্তারিত বর্ণনা দাও ও নাম লেখো। ৫

৩. প্রদত্ত ম্যাপটি A-A বরাবর একটি profile section অঙ্কন করো এবং ভূমি প্রকৃতি বর্ণনা করো। ৩+২

৪. ব্যবহার্য খাতা। ২

৫. মৌখিক। ৩

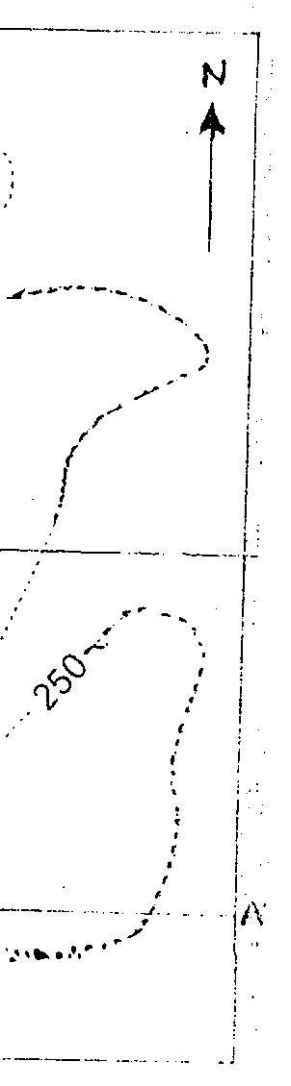

Q. No. 3

